

NANAIRO

INFORMATION

虹の家・みかんの樹 行事予定

第3回NANAIROマルシェ	10月13日(土)
第5回餅つき大会	12月
第3回成人式	1月12日(土)



一般社団法人 あきの会
 代表取締役事務所
虹の家 TEL 092-651-7325
 TEL 092-651-7325 〒812-0044
 FAX 092-686-3880 福岡市博多区千代一丁目15番10号



一般社団法人 あきの会
みかんの樹 TEL 092-962-0585
 TEL 092-962-0585 〒811-0101
 FAX 092-962-0527 福岡県粕屋郡新宮町原上1223-4



2018 SUMMER VOL.14

CONTENT

- TEAM Rainbow
- 大運動会
- 地域移行活動
- 就労部立花山登山
- 笑顔の写真
- デザートフェア

Team Rainbow

RAINBOW THE SECOND

レインボー・ザ・セカンド



NO.1 HIKO



NO.3 MARI



NO.8 SEIGO



NO.9 YURIKA



NO.4 TOSHI



NO.11 SHYO



NO.5 OGU



NO.10 HINA



NO.2 SATO



NO.6 EMI



NO.7 SHIN

チーム・レインボー



Team Rainbowは、2016年にできた虹の家のダンスチームです。個別支援計画の会議「HIKOさんの少しでも動く手を何か楽しみに生かせないか?」という意見が出されました。HIKOさんがエグザエルの大ファンであることから「チュートレインをやってみては?」という提案が、Team Rainbowの始まりでした。今年の運動会でのステージが7回目になります。回を増すごとに、ダンスが上達しています。徐々に、メンバーが増え現在は総勢12名になりました。今回は、12名のメンバーをご紹介します。

うんどうかい

生活介護・短期入所・入所合同の大運動会を開催しました。今年は、20名以上のご家族の方も、参加いただき大いに盛り上がりました。

1 バルーン運び

ご家族も一緒にワイワイ!!

5/25
FRI



2 カーリング玉入れ

スウィーピングで得点の高いところに玉を導く役が、会場を沸かせました。



3 巨大ジェンガ

みんな大好きな競技でした。



地域移行活動



福岡高校文化祭

福岡高校文化祭の見学に行ってきました。虹の家から近いので多くの方が参加でき楽しい時間を過ごしました。福岡高校保健委員の生徒さんが、校内を案内や車いす介助を行っていただきました。地域の高校生との交流が図れるのはとても素敵なことだと思いました。

5/12
SAT

めだか作業所

以前、通っていた作業所に少しだけ里帰り。昔なじみのスタッフさんに声をかけられて、笑顔が見られました。



パンづくり体験

みかんの樹でパンづくり体験に行ってきました。出来立てのアンパンはとても美味しかったです。

6/27
WED





6/2
SAT



就 労 部 立 花 山 登 山

みかんの樹・虹の家合同で、立花山登山を行いました。



Smile Photo's



春日部新聞に掲載された、虹の家の入所者のお母さまと娘さんとお孫さんです。これまで、大切にしてきた子供さんの入所、まだお母さんの葛藤は続いています。お孫さんの入学式での素敵な笑顔が、虹の家に喜びを届けていただきました。

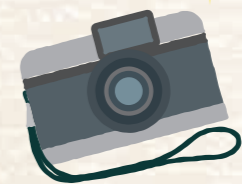

笑顔の写真

デザートフェア

6/26
TUE

初夏のデザートフェアを行いました。

生活介護・短期入所・入所の利用者の皆さん、ビュッフェスタイルで好きなデザートを楽しまれました。デザートは勿論すべて栄養課の手作りです!!

