

一般社団法人あきの会 虹の家

# NANAIRO

2017, Winter VOL.8

## CONTENT

- NANAIRO marché
- 餅つき大会
- 柴田先生研修会
- 医療型短期入所報告
- 就労支援新規取り組み  
年間行事予定



# NANAIRO

なないろまるしえ

# Marché

「虹の家」とご家族や地域の皆様の交流を目的に、10月15日(土)に開催しました。多くのご家族の皆様、地域の皆様にご来場いただき、思いのほか賑やかなイベントとなりました。ご家族の皆様との情報交換もでき、利用者の皆さんの笑顔を沢山見ることができました。



Marché 売上 虹の家 約10万円  
みかんの樹 約5万円

売り上げは、ご利用者の皆さんに還元しました。就労部門:虹の家・みかんの樹合同バーベキュー大会の費用に充てました。入所・短期・生活介護:クリスマスケーキの費用に充てました。



**Marché**  
不用品バザー  
ゲームコーナー  
綿菓子&ポップコーン  
みかんの樹販売  
手作スイーツ  
プリン&ぜんざい  
小倉バーガー

## ご家族の声

- ほかのご家族と交流できる機会になったので、こんな機会をもっと作ってほしい。
- 活動の様子を見ることができて良かった。
- 職員の方と話す機会ができた。

## 職員の声

～職員もたくさんのプレゼントをいただきました～

- ダンス出演中に利用者さんの笑顔・笑い声に触れることができ嬉しかった。
- 就労さんと一緒にケーキ作りができて楽しかった。
- NANAIRO通貨でお金を使う経験ができて良かった。
- 踊りの練習から本番まで利用者さんの嬉しそうな表情を見ることができた。
- ご家族や地域の方との交流ができた。

今年の反省を生かし、来年はもっと盛大なイベントできるよう頑張ります。

# Marché BEST SMAILS



## STAGE

チーム・レインボー  
就労 森さんのピアノ演奏  
NIJ46  
恋するフォーチュンクッキー



ご協力して  
いただいた皆様

花ライオンズクラブ(盛花寄贈)  
寿・着付け専門学院(ボランティア)  
桜ライオンズクラブ

福岡県肢体不自由児者福祉連合会(ボランティア)  
太陽ライオンズクラブ  
東部冷熱工業(綿菓子等機器貸出・ボランティア)

木村病院  
社会医療法人財団 池友会(バザー カマチ米寄贈)



平成28年12月27日(火) 10:00~13:00

# 恒例!! 年忘れ餅つき大会

例年のように、東部冷熱工業さんをはじめ多くのボランティアさんが40kgのもち米を蒸して、利用者の皆さんと一緒に、景気よく餅つきをしていただきました。

## 餅つきベストショット



西頭さん3年皆勤賞



一人で出来た!!



楽しい~



感動で涙が...



職員も参加...



初めての利用日に...



上手に丸めたよ...



お父さんと...



超~笑顔



お餅が飛んできた!!



さすが!力強い!



寒い中、本当にありがとうございました。利用者さんの笑顔を沢山見ることができました。

心ばかりの昼食会

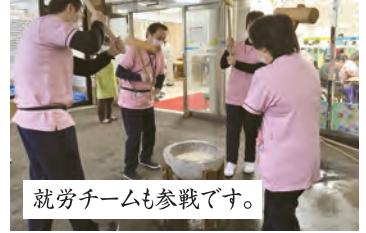

就労チームも参戦です。

恒例の虹の家 もちつき大会!!  
いつもありがとうございます!!!  
有限会社 東部冷熱工業 矢野英和様  
従業員のみなさま

株式会社 九電工 陣内様、田中様、小林様  
新日本空調株式会社 真角様、清水様  
畜久工業 株式会社 貞末様  
株式会社 ナカノドー建設 塩本様  
TSUCHIYA 株式会社 湯崎様  
平建設計事務所 有限会社 平橋  
靴工房 系木様、黒土整備 黒土様  
キハチ電気 帆原様

有限会社 九州ボイラ 増木様  
株式会社 ティートン 阿比留様 山内様  
株式会社 トーヨー 井満様、小崎様  
有限会社 トウセツ 荒津様、小松様  
株式会社GLOWS 久保石様、株式会社HKT 柳内様

ボランティアのみなさま

今ではなかなか見られなくなったもちつき大会、  
虹の家のみんおはとても楽しみにしていました。  
参加できることに大変感謝します。ありがとうございました。  
平成28年12月27日 虹の家職員一同





入所の田中さんのお母さまに手伝っていただきました!!  
有難うございます。  
来年も宜しくお願いします。  
この時、行事案内が徹底されていないというご指摘を頂きました。施設内に、行事案内板を設置します。  
貴重なご意見に感謝しております。



# 研修会開催

**テーマ** 「重度心身障害児者の言葉の世界を広げよう！」



日時 平成28年11月4日(金) 10:30～13:30  
講師 国士館大学人間開発初等教育学教授 柴田 保之先生  
参加 入所者2名 リハスタッフ5名 短期入所利用者2名  
ご家族5名 生活介護職員1名 創造館理事長

**講習** 重度心身障害児者の意思をくみ取る方法の実演



## ①筆談

「O・X(YES/NO)」「数字」「ひらがな」の順に練習しました。介助者の意思で動かしているのではと思われるのですが、確かに随意的な動きを感じることができました。入所者の「好きな遊び」と「嫌いな遊び」を聞き取ることができました。先生が行うと、不思議なくらい筋緊張が落ちきれいな文字が書けます。それは、ご本人の動く方向を察知しそれに合わせるから余計な力がなくて済むせいだと思います。



## ②先生の指文字による通訳の説明と見学

わずかな動きで、かつ素早い通訳で、「ほんと?」「霊的なもの?」と思ってしまうのですが、本人の表情が本当であると訴えていました。



## ③お食事をしながら質問

パソコンなどの意思伝達装置の話になりました。ご家族は今使用されているスイッチも持参されており、またまた実演をしていただきました。50音を口で言いながら、伝えたい文字を「動き」で表すという実演に、リハスタッフが挑戦しました。明らかに随意的な動きが出ていることを実感できました。通訳までには至りませんでした。

※虹の家「筆談サークル」を立ち上げようと思いました。

## ～柴田先生の通訳によって伝えられた思い～

指だけでも出来るのにびっくりしていますが、どこで練習したのですか?皆ちゃんと考えていることが伝わると嬉しいけれど、皆なかなか解ってもらえずに困っているの、是非やりたい。今日、みんなで出来たので、とても嬉しいです。家でも練習したいけど、母さんがいるのでちょっと困る。最初の話が、とても当たっている。(※講義の冒頭のお話:謝られると、これ以上迷惑をかけたくないの、指が止まります。)よくわかっていると思いました。僕たちはこれ以上負担をかけたくないのですが、やっぱり話したいので頑張りたい。でも、敏感な人でないと駄目なのでしょうか?(先生:そんなことはないですよ。)そうでしょうね。先生はそれほど敏感ではないでしょうね。いい意味でも悪い意味でも、すぐに解ってしまいますが、先生は場を明るくする人で、しっとり関わる人が敏感な人です。そういう人は此処にはたくさんいるので安心ですが…でも、いつか話ができるようになりたいと思います。



平成28年

# 医療型短期入所報告

法人理念でもある「障害者の地域生活支援」を目的に、平成28年4月に「在宅支援部」を立ち上げ医療型短期入所の利用受け入れを改善し、12月には1月の約2倍の利用者数を達成しました。

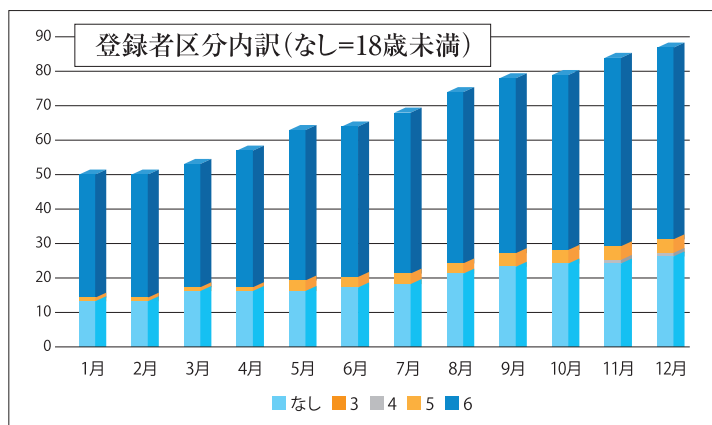
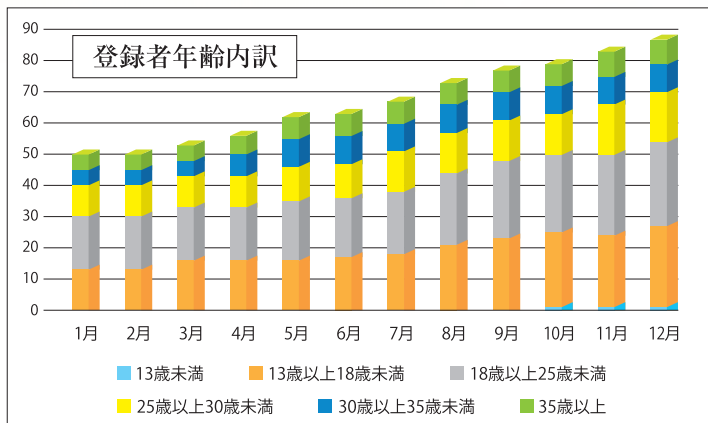
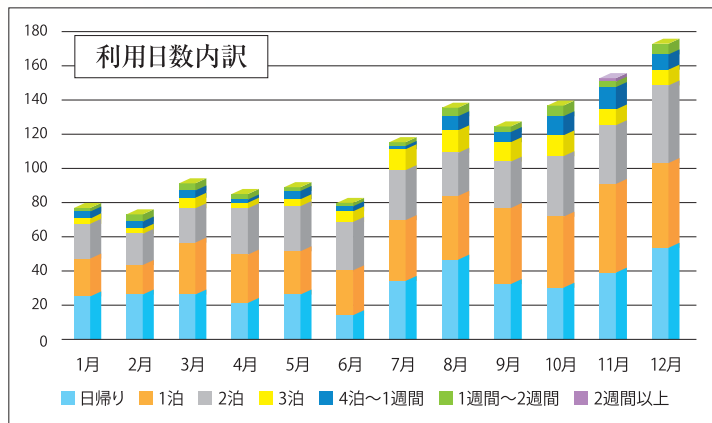
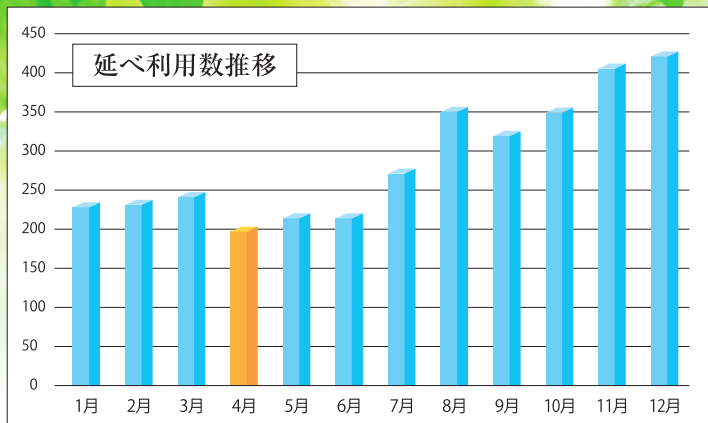
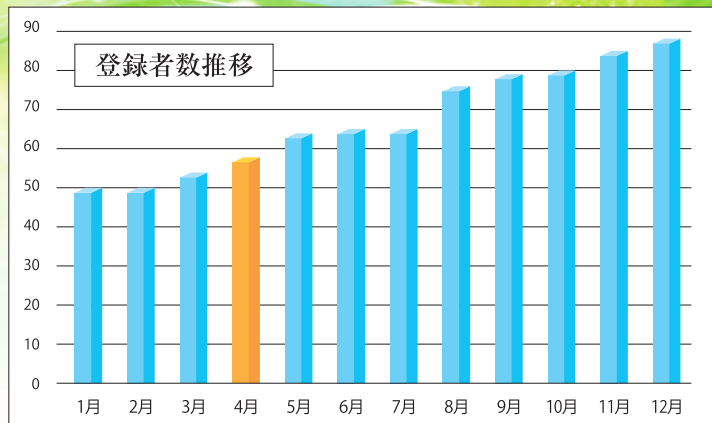

実利用登録者数	人工呼吸器	経管栄養	吸引	吸入	導尿
	3	9	12	1	3
年齢内訳	人工呼吸器	経管栄養	吸引	吸入	導尿
13歳未満					
13歳以上18歳未満	2	2	3		
18歳以上25歳未満		1	1		3
25歳以上30歳未満	1	3	4		
30歳以上35歳未満		3	3		
35歳以上			1	1	
延べ利用日数	人工呼吸器	経管栄養	吸引	吸入	
	26	60	67	5	9

## 主な利用目的

- 1 レスパイト
- 2 緊急時に備えて
- 3 入所に備えて
- 4 家族の病気



積極的な在宅支援を始めて、ご家族の急な病気にも対応ができるようになり、少しずつ在宅支援が行える施設となってきました。これからも、地域生活支援に貢献します。

## 短期入所利用の 一丸様より

肺炎で入退院を繰り返していましたが、虹の家を利用するようになって、色々な方々とのふれあいが刺激になり、入院頻度も減り体力もついてきたように感じています。車での移動が遠いのはと心配していましたが、何の問題もなく、心配しないで預けられています。

## 短期入所利用の 本島様より

利用を開始して2年近くになります。最近では、携帯からの電話もなく、虹の家での生活を楽しんでいます。私たちが高齢になったら「入所」よろしくお願いします。



# 就労支援部の 新たな取り組み

## 就労型生活介護開始

こんな方にお勧め!!  
「仕事はしたいけど、ちょっと自信がない」

対象

高次脳機能障害など脳損傷のよって、就労継続支援A型利用が困難な方。  
移動(車いす可)・食事・排泄が自立している。  
就労型生活介護→就労継続支援へステップアップ

内容

- ①生活介護送迎サービスや入浴サービス利用可能
- ②リハビリスタッフによる心身機能の評価及び訓練
- ③虹の家就労内容を活動に取り入れた就労能力向上訓練

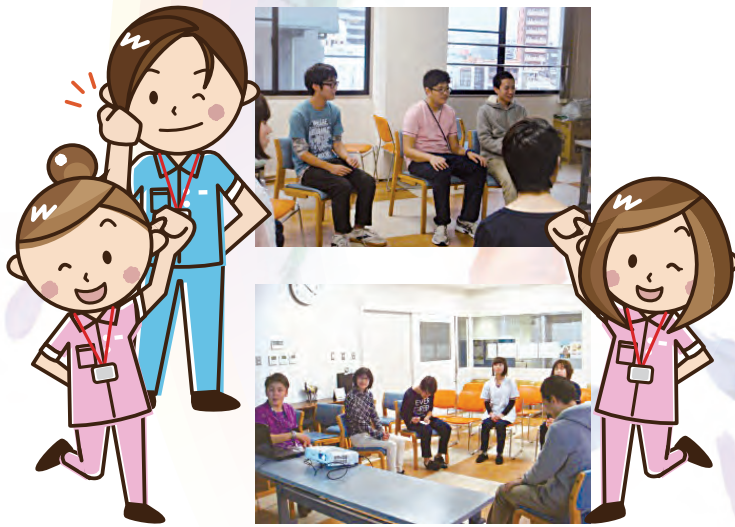

## 社会生活技能訓練(SST)開始

職場では見られない場面に関して  
時間外に作業療法士とSSTを実施します。

「金銭管理」「携帯電話やIT利用」「買い物」「問題解決」など具体的な事例を取り上げます。

初回 平成28年11月8日(火) 16:00~17:00

テーマ 「笑顔で挨拶!!」

みんな「笑顔」の練習と「挨拶の仕方」について楽しく学び、終了時は皆が笑顔になりました。

## 自立に向けたグループショートステイ開始

STEP  
1

ワイワイ体験「虹の家でのショートステイ」  
数名の利用者と就労指導員で宿泊訓練  
①夕飯の準備と片付け  
②ベットメイキング  
③荷物やお部屋の整理整頓

STEP  
2

プチ旅行体験「関連グループ武雄でのショートステイ」  
STEP1に加えて温泉体験・環境の違う就労場面見学

STEP  
3

自立イメージ体験「関連グループ創造館でのショートステイ」  
STEP1に加えてグループホーム・賃貸住宅の生活見学

平成28年11月18日

## 交流バーベキュー大会



多くの利用者さん・保護者の方々と交流できました!!

虹の家 × みがんの樹



平成29年度

# 年間行事予定

- 4月1日(土) 入社式
- 5月25日(木) 大運動会
- 7月8日(土) 夏祭り
- 10月7日(土) NANAIRO marché
- 12月 餅つき大会
- 1月13日(土) 成人式



## Access Map

福岡市地下鉄千代県庁口徒歩3分  
JR吉塚駅徒歩15分



一般社団法人 あきの会  
療養介護事業所

# 虹の家

- 1 療養介護(入所・短期入所)事業
- 2 生活介護事業
- 3 就労支援A型事業
- 4 特定相談支援事業
- 5 外来診療

住所

〒812-0044  
福岡市博多区千代一丁目15番10号

TEL

092-651-7325

FAX

092-409-7570

URL

<http://akinokai.jp>